

INTERVENCIÓN Embarcadero Caltongo

- Diseño del Espacio Público Habitable



Castellanos Rivera Linda Elizabeth
Durán Méndez Sebastian Gamaliel
López Delgado Zaira Jazmín

INTERVENCIÓN Embarcadero Caltongo

- Diseño del Espacio Público Habitable

Av Nuevo Leon S/N, Barrio Caltongo, Xochimilco, CDMX.



LA IMPORTANCIA DEL ESPACIO PÚBLICO



PROPUESTA DE RESTAURACIÓN

DISEÑO URBANO

Ordenamiento espacios

- Prioridad peatonal
- Transporte no motorizado
- Restauración de la imagen urbana al acceso del embarcadero
- Estacionamiento (en predios aledaños - tratamiento de calles) (Propuesta económica sostenible)
- Bahía vehicular
- Parada de transporte público

Mobiliario Urbano

- Lámparas (celda fotovoltaica)
- Botes de basura (distribución estratégica)
- Jardineras (climatización del ambiente)
- Semáforos
- Reductores de velocidad y señalización

Constructivas | Arquitectónica

- Restauración de fachada de embarcadero (tejas y columnas)
- Propuesta de paleta de color para fachadas del sitio
- Ampliación de espacio peatonal
- Reubicación de negocios informales

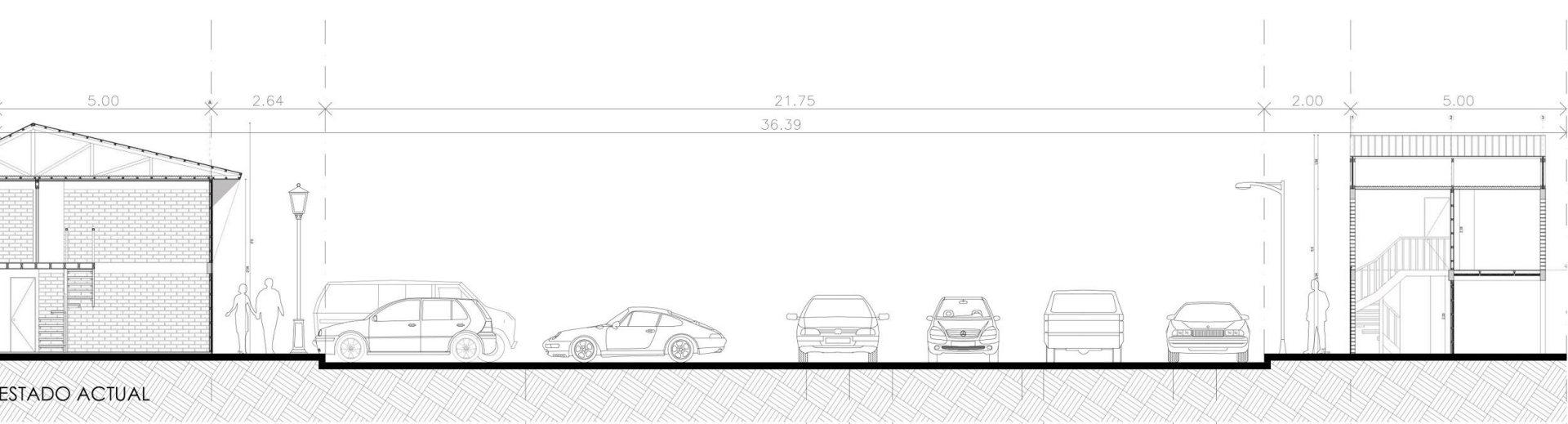

ESTADO ACTUAL

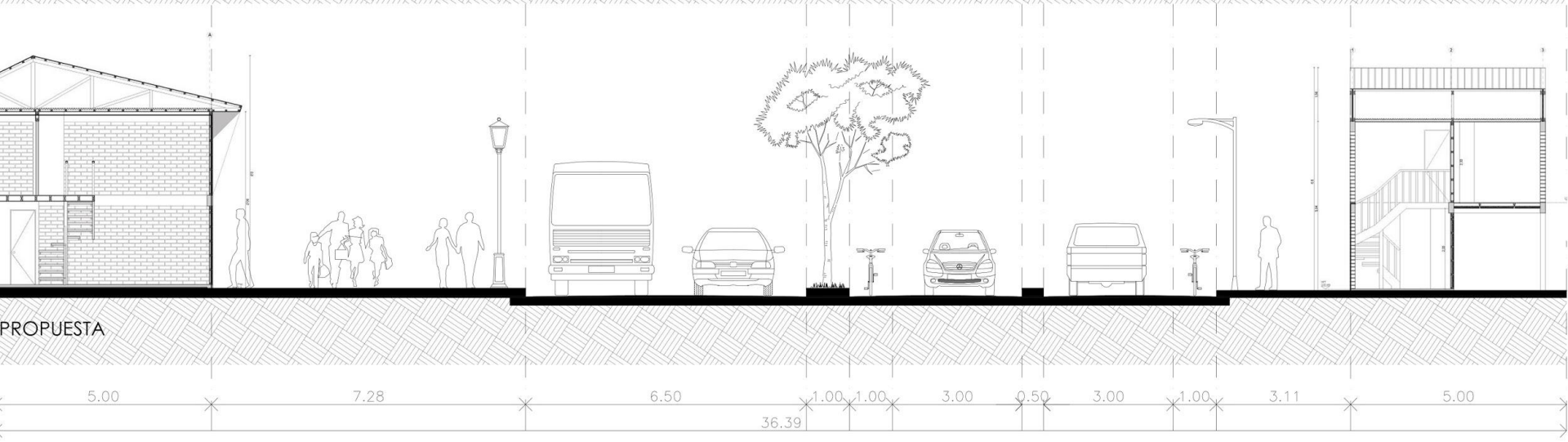

PROPUESTA



CJON. NUEVO LEON

SAN JUAN POTRERO

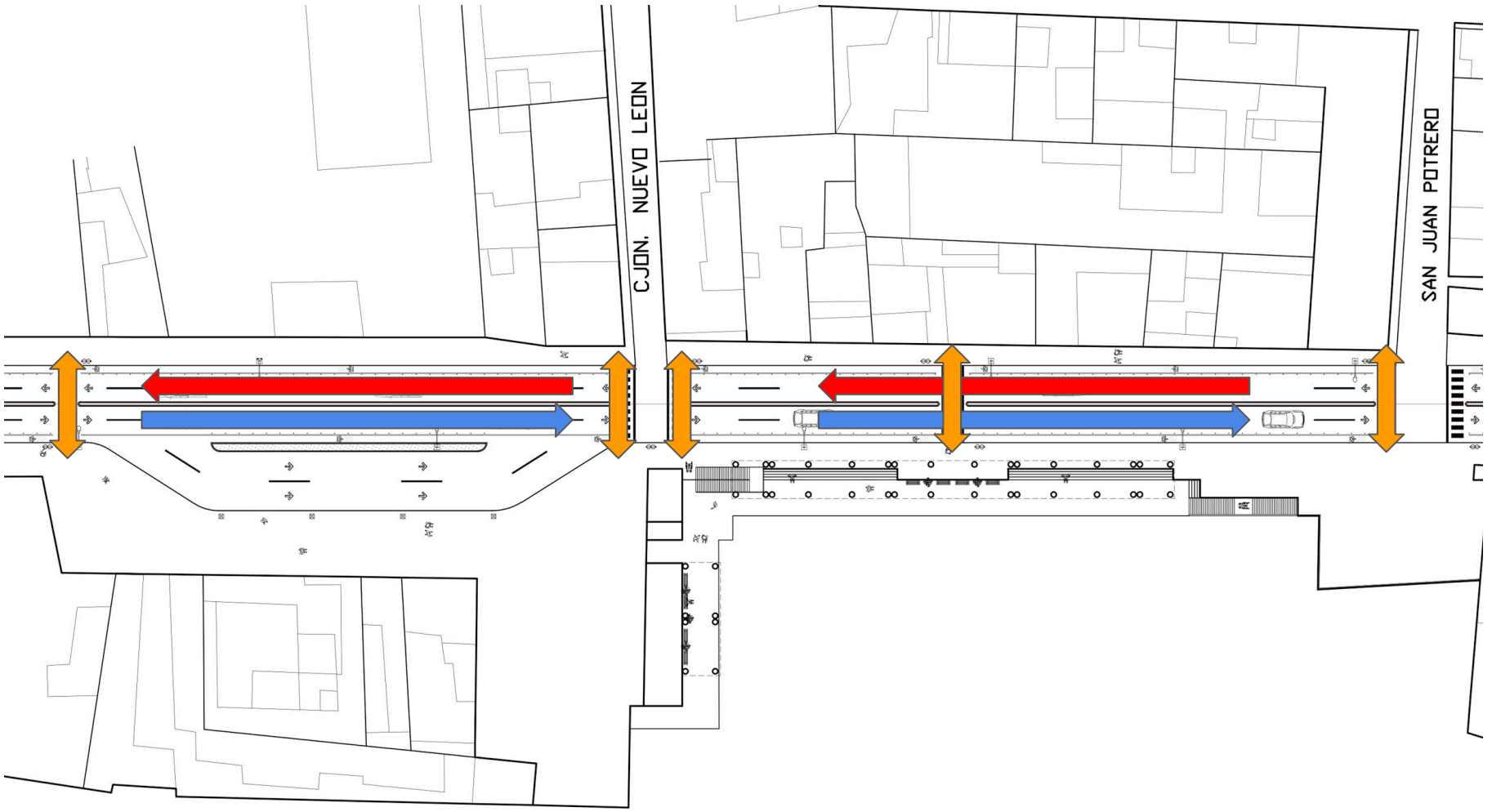



Google Earth

© 2018 Google



Google Earth

© 2018 Google



Google Earth

©2018 Google



PARADA
TRANSPORTE PUB.

C. LON. - NUEVO LEON

SAN JUAN PÉREZ

A

B



PLANTA ESQUEMÁTICA

PROPUESTA DE REORDENAMIENTO ESPACIAL

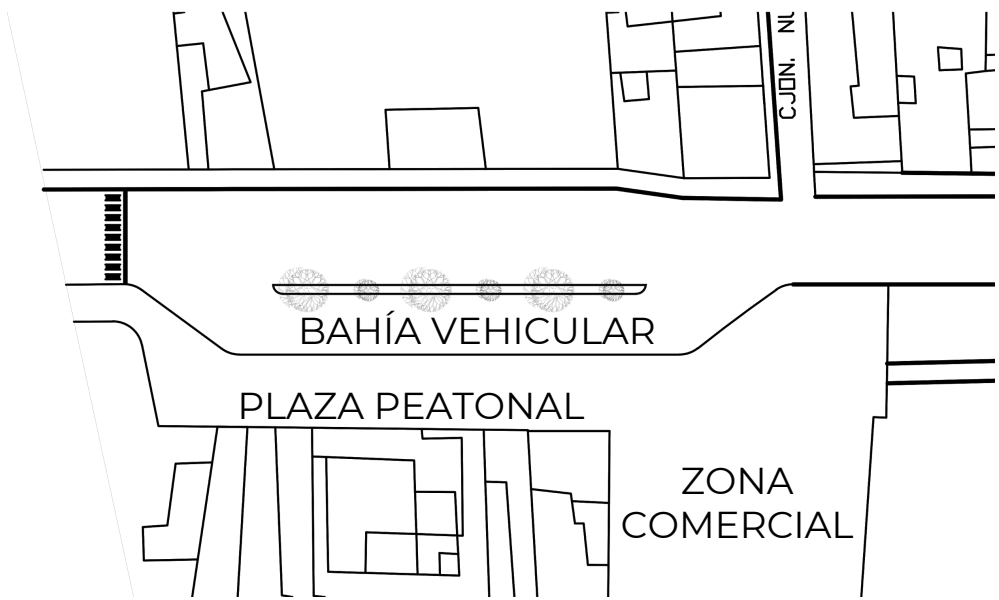

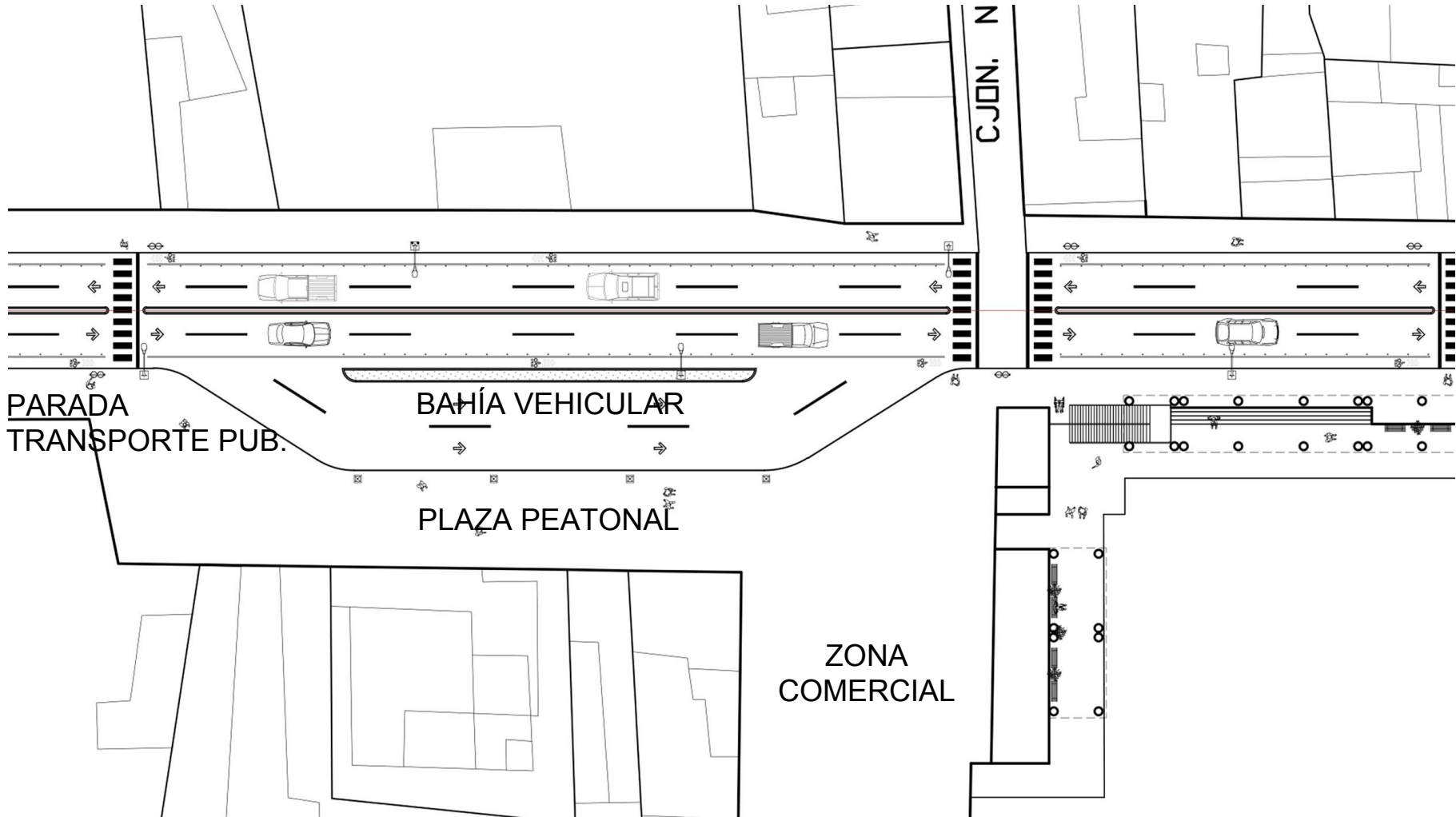

CJON. N

PARADA
TRANSPORTE PUB.

BAHÍA VEHICULAR

PLAZA PEATONAL

ZONA
COMERCIAL









CJON. N

SAN JUAN

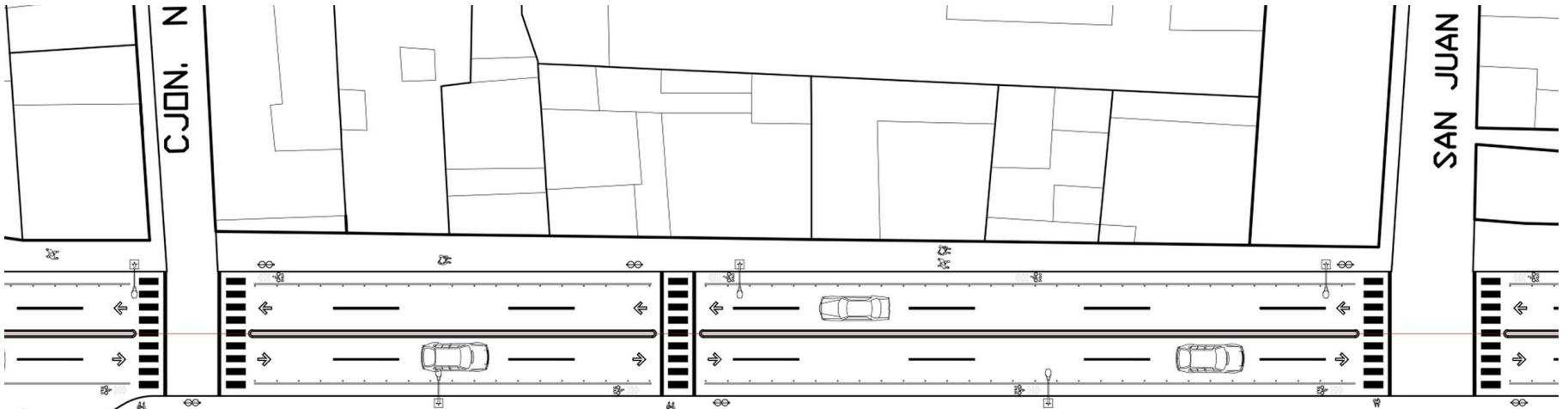

PROPUESTA ARQUITECTÓNICA EMBARCADERO

PROPUESTA

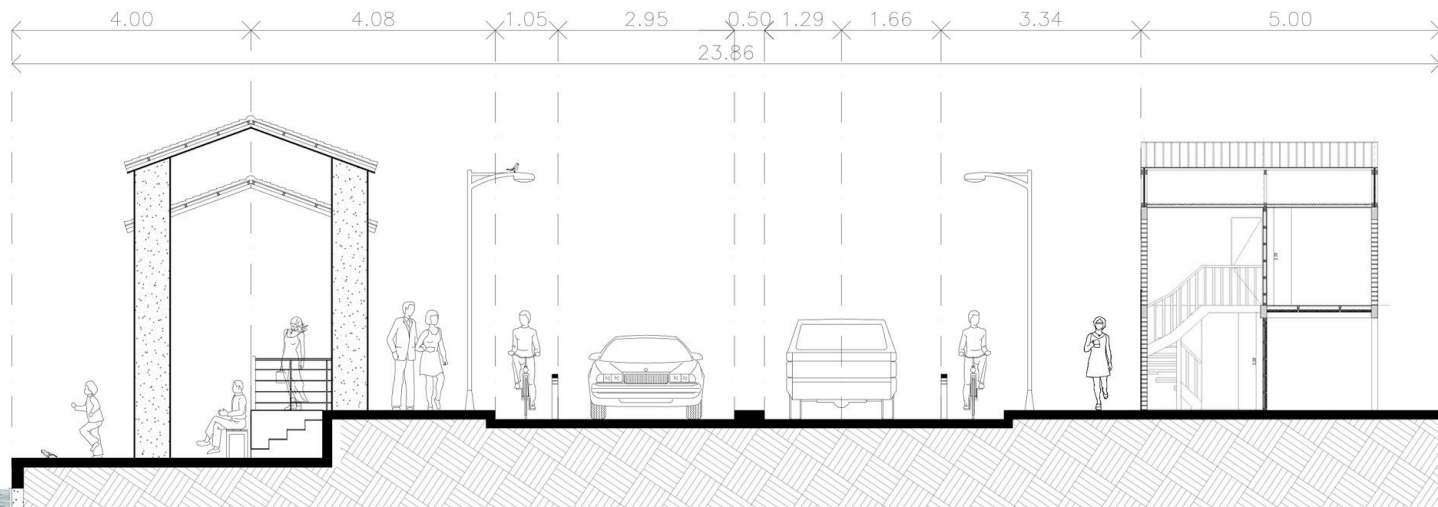









PROPUESTA DE PALETA DE COLOR PARA FACHADAS DEL SITIO





PALETA DE COLOR PARA FACHADAS

